

LOS DAÑOS QUE PROVOCA UNA TORRE DE COMUNICACIONES

Estimado Vecino del Sector de Lo Errázuriz Oriente:

Un grupo de propietarios del sector, preocupados por la salud de sus familias y por el valor de sus propiedades, desea llamar la atención de Ud. y de las autoridades competentes por la presencia de una torre de antenas de comunicación, instalada en el camino Lo Errázuriz esquina Pasaje San Marcos de la Comuna de Cerrillos.

Hoy en día, es posible afirmar que la contaminación que no tiene una presencia física y un registro visual concreto es la que causa mayor daño, pues el afectado carece de señales que le permitan tomar precauciones. Es así que 5 profesores investigadores del campus universitario de Jussieu (París), han muerto de cáncer a la pleura causado por la exposición pasiva y permanente del amianto, mineral contenido en los materiales de asbesto cemento de los edificios. Este dato se viene a sumar al hecho de que 2 vecinos del sector, que residen en una vivienda directamente expuesta a la radiación de esta torre, han sido intervenidos quirúrgicamente del cerebro en los últimos años. En ambos casos, las enfermedades han estado asociadas a la exposición pasiva y permanente de los afectados a artefactos contaminantes. Por tal razón, queremos informar a Ud. de algunos hechos preocupantes, que surgen de análisis serios de los peligros que provoca esta torre de comunicaciones.

1. Torre con sobrecarga

Esta torre metálica registra un sobrepeso que supera el límite de carga aconsejado por la resistencia de sus materiales y su diseño. Careciendo de los necesarios tensores, un sismo de mediana intensidad o una ráfaga de viento de unos 50 Km/hr., puede causar su derrumbe con el consiguiente peligro para la vida de los vecinos del sector y con efectos perjudiciales para el patrimonio construido. Desde el año 2004, la empresa propietaria de la torre, ha triplicado el número de antenas, obviando el peligro que ello acarrea y superando los índices de radiación permitidos.

2. Torre con elementos radioactivos

Algunas de las antenas de esta torre poseen elementos radioactivos, que se utilizan para mejorar su rendimiento y cobertura. Este hecho afecta la salud de los vecinos del sector y también la de los trabajadores que trabajan en estas instalaciones. La presencia de estos elementos radioactivos tiene efectos desconocidos para la salud de las personas. De existir los mismos, estos tienen una mayor incidencia en la salud de la población infantil, formada por niños residentes y las 800 alumnas de un colegio situado a unos 100 de metros de la torre, por constituir sus cuerpos organismos en formación altamente sensibles a las radiaciones.

3. Torre con ruidos molestos en horas nocturnas

Los ventiladores y demás equipos eléctricos de la torre, emiten ruidos molestos y persistentes en las horas nocturnas, impidiendo el necesario y conveniente descanso de los vecinos.

4. Torre reduce valor de las propiedades

Junto a los peligros enunciados, hay una gran preocupación de los vecinos, porque esta instalación tiene una incidencia negativa en el valor comercial de las

propiedades del sector, con una repercusión situada entre el 10 al 20% de minusvalía del precio final.

Esta torre de antenas contaminantes pertenece a la empresa mexicana **Telmex** dueña entre otras, de la marca de teléfonos móviles **Claró** y que es propiedad de uno de los hombres más ricos del planeta –**Carlos Slim**– quien ha conseguido reunir una abultada fortuna descuidando los efectos nocivos de sus operaciones financieras. En su abundante publicidad, paradójicamente, Telmex se declara protectora de la seguridad y del medioambiente.

Frente a todos estos datos altamente preocupantes, es necesario recurrir a las autoridades competentes, quienes han otorgado el permiso de instalación de esta torre en este sector residencial, con el fin de corregir esta grave situación que aflige tanto a propietarios como a residentes eventuales del sector.

Agradeciendo desde ya su atención e interés, se despide atentamente de Ud.

Grupo de Vecinos Calle Tres Oriente de la Comuna de Cerrillos
Santiago, octubre 2007



Noviembre, 2005 (flecha indica instalación original).

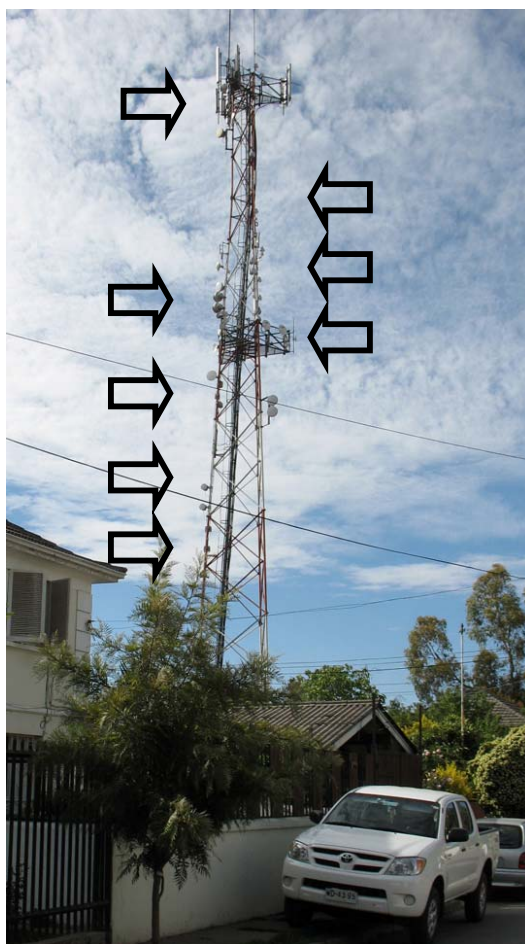

Octubre, 2007 (flechas indican antenas nuevas).